

**„Stworzenie aplikacji MS2014+ i zapewnienie jej
funkcjonowania oraz rozwój“**

Nr rejestracyjny projektu: CZ.1.08/2.1.00/12.00147

**Procedura instalacji umożliwiającej
podpis elektroniczny w SI KP14+ dla
Internet Explorer 11 przy użyciu
nowego rozszerzenia do podpisu.**

Aplikacja MS2014 +

opracowano dla

Ministerstwo Rozwoju Regionalnego Republiki
Czeskiej

Spis treści

LISTA wprowadzonych zmian.....	4
Wstęp	5
1 Instalacja w programie Internet Explorer 11.....	6
2 Sprawdzenie użycia nowego rozszerzenia do podpisu.....	15
Sprawdzenie prawdziwości aplikacji do podpisu.....	19

LISTA WPROWADZONYCH ZMIAN

Tabela 1 – Lista wprowadzonych zmian

Wersja	Data	Autor zmiany	Opis
1.0	19.3.2019	Tesco SW	sporządzenie dokumentu

WSTĘP

Instrukcje dla użytkowników, którzy do pracy z portalem ISKL14+ używają Internet Explorer 11 i podpisują się podpisem elektronicznym.

W związku z wdrożeniem nowej wersji aplikacji MS2014+ na portalu ISK14+ w zaplanowanym terminie 4.04.2019 od godziny 20:00 do 5.04.2019 do godziny 6:00, konieczne będzie rozpoczęcie korzystania, po stronie użytkowników korzystających z dostępu do SI KP14 + za pośrednictwem Internet Explorer11, z nowego rozszerzenia do podpisu elektronicznego. Konieczne jest zainstalowanie rozszerzeń Crypto Native App i Crypto Web Extension, które umożliwią podpis elektroniczny w SI KP14+.

Poniższa procedura nie dotyczy użytkowników korzystających z przeglądarek Google Chrome i Mozilla Firefox, gdzie przejście na nowe rozszerzenie do podpisu zostało już przeprowadzone w 2018 roku.

Użytkownikom zaleca się zainstalowanie nowego rozszerzenia do podpisu z wyprzedzeniem, zgodnie z opisaną poniżej instrukcją. Instalacja jest podzielona na dwa etapy - sama instalację a następnie weryfikacja, że rozszerzenie do podpisu jest gotowe do użycia.

WAŻNE:

Aby zainstalować Crypto Web Extension i Crypto Native App, musisz mieć uprawnienia administratora na swoim komputerze.

1 INSTALACE V PROGRAMIE INTERNET EXPLORER 11

1. W programie Internet Explorer 11 należy dodać stronę <https://mseu.mssf.cz> do zaufanych witryn, w przeciwnym razie pojawi się błąd trybu chronionego:

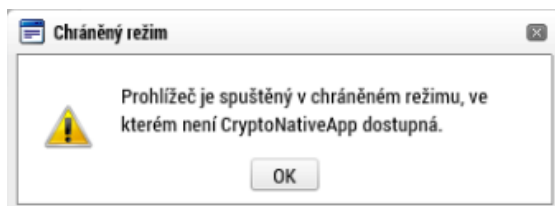

Procedura:

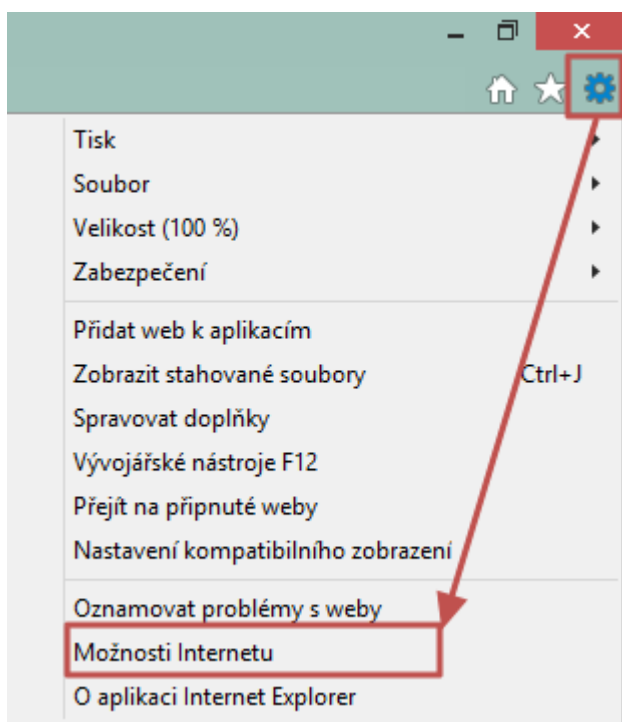

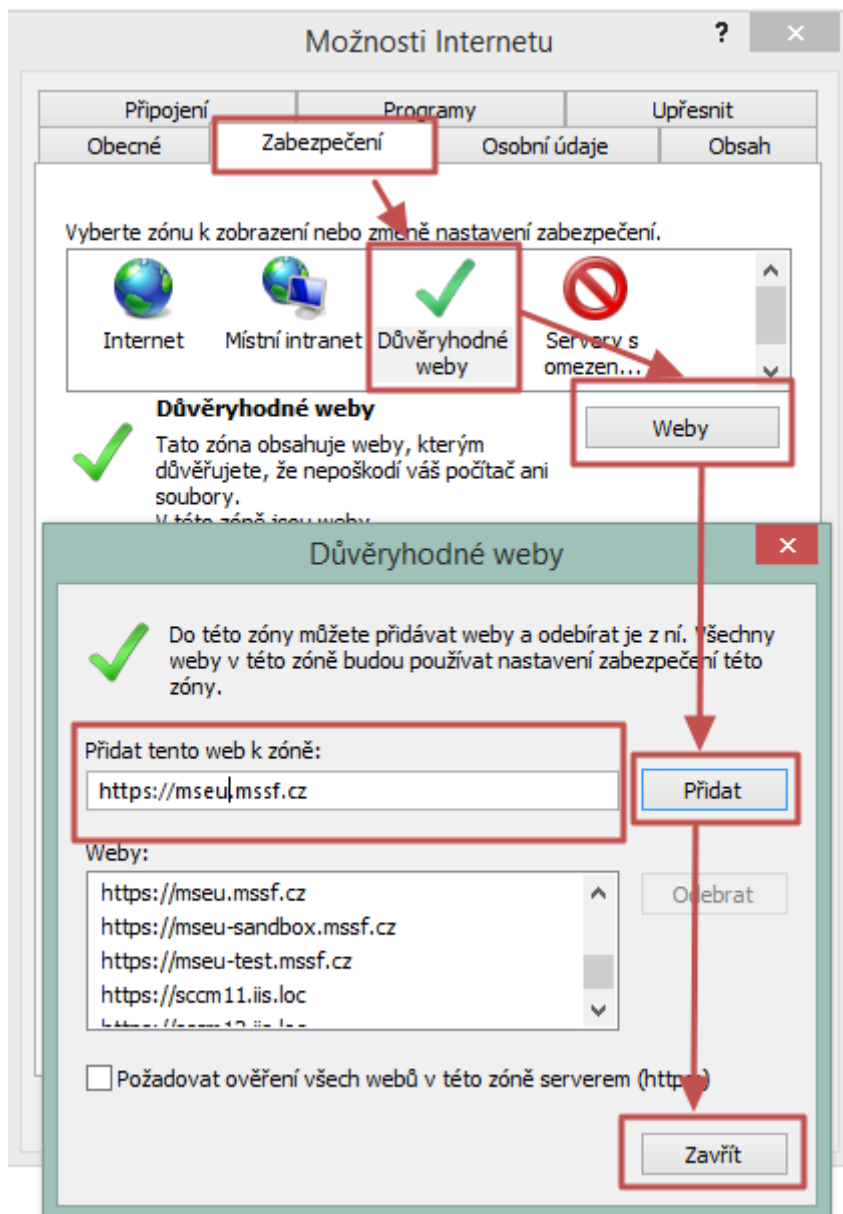

Aby zainstaloval rozszerzenie Crypto Web Extension:

2. W przeglądarce Internet Explorer 11 otwórz link <https://download.tescosw.cz/crypto> i kliknąć w ikonę, patrz na ilustrację poniżej:

Nastěpnie kliknąć:

3. Zainstalować dodatek do systemu operacyjnego:
Uwaga: Wymagane jest posiadanie uprawnień administratora.

a. Kliknąć przycisk „Zapisz”.

b. Kliknąć przycisk „Uručomić”.

c. Kliknąć przycisk „OK”.

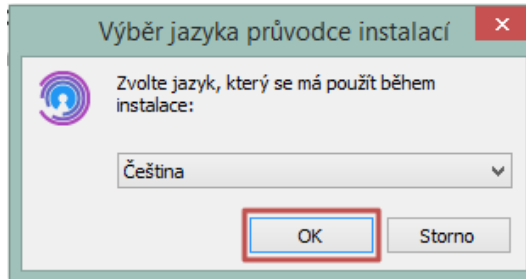

d. Zaakceptować warunki umowy licencyjnej i kliknij przycisk „Dalej”.

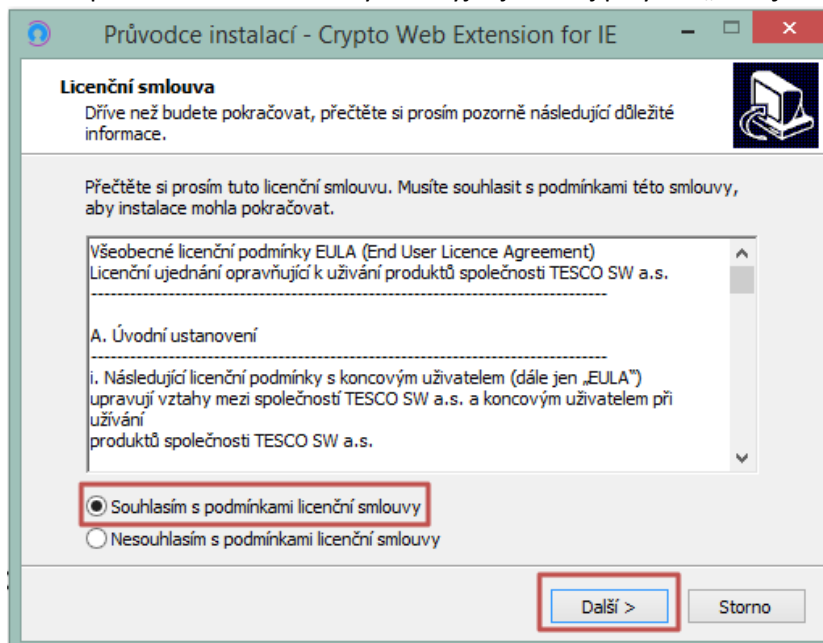

e. Kliknąć przycisk „Dalej”.

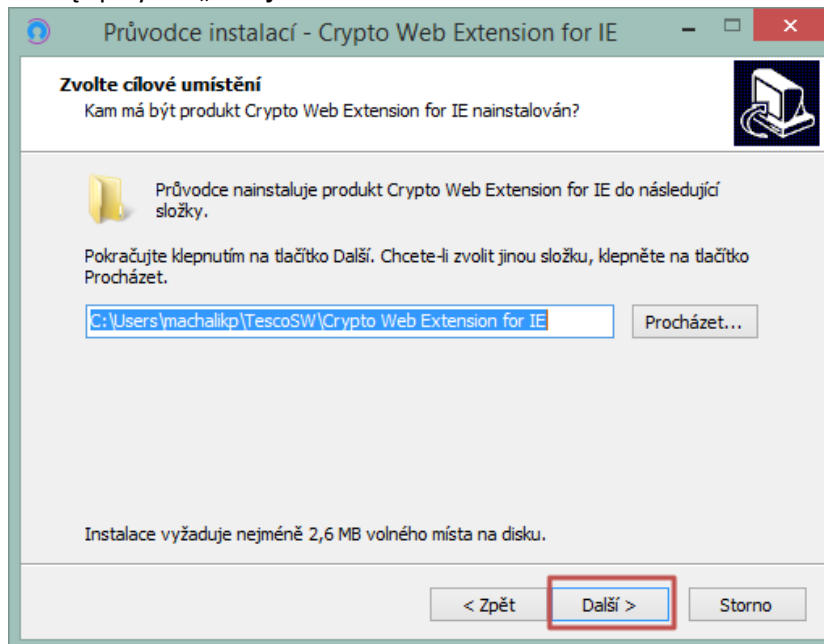

f. Kliknąć przycisk „Instalacja”.

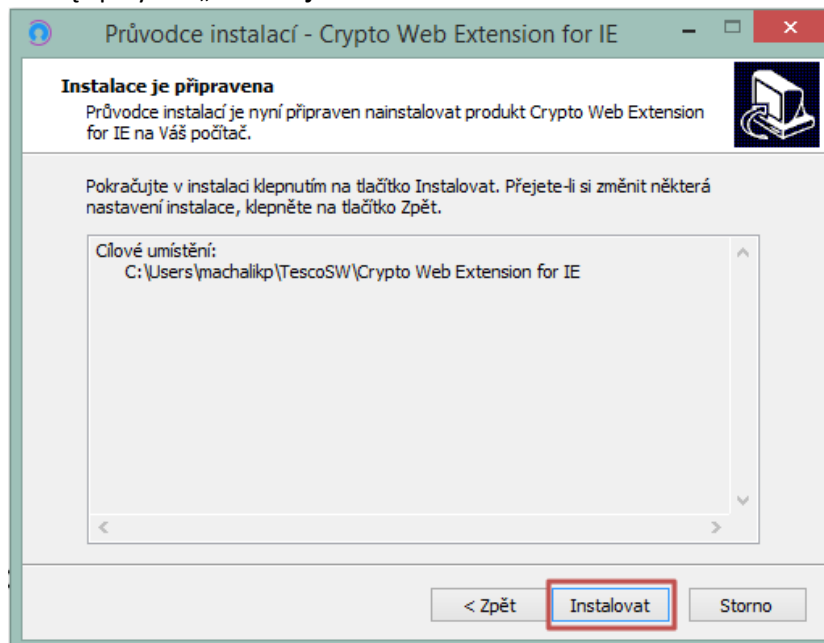

Następnie zostaną wyświetlone informacje o zakończeniu instalacji.

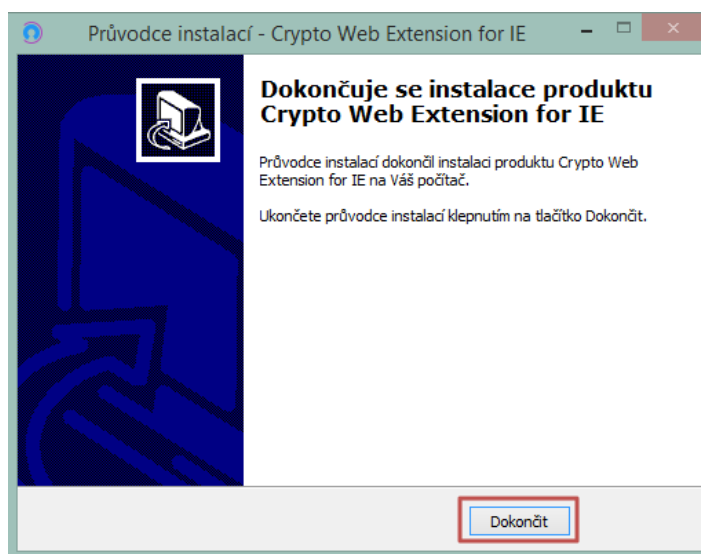

Instalowanie rozszerzenia Crypto Native App:

4. W przeglądarce Internet Explorer 11 otwórz link <https://download.tescoww.cz/crypto> i kliknąć w ikonę, patrz na ilustrację poniżej:

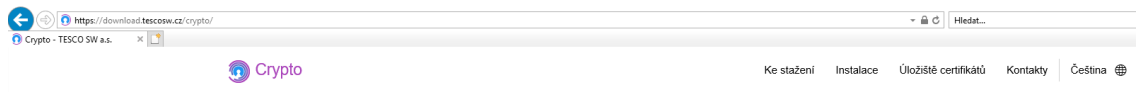

Zabezpečení nechte na nás

Crypto je spojení aplikace a rozšíření prohlížeče, díky kterému snadno zašifrujete nebo podepíšete vaše data.

Crypto Native App

Aplikace do počítače

Provádí šifrování a podepisování na vašem počítači a komunikuje s rozšířením webového prohlížeče.

Pro stažení zvolte váš používaný operační systém:

Crypto Web Extension

Rozšíření webového prohlížeče

Slouží jako prostředník mezi aplikací nainstalovanou ve vašem počítači a webovou aplikací.

Pro stažení zvolte váš používaný webový prohlížeč:

15.01.6975

11

STÁHNOUT
32 BIT

Wybrać wersję systemu Windows, która jest na Państwa komputerze PC (32 BITową lub 64 BITową):

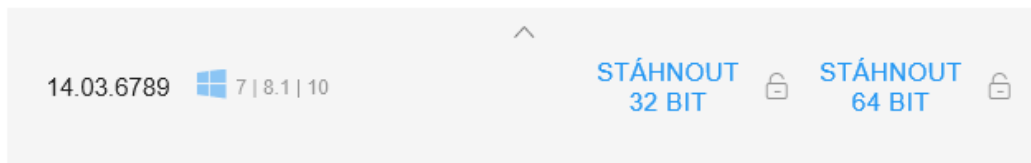

Po pobraní plíku dokonat instalaci:

Zabezpečení nechte na nás

Crypto je spojení aplikace a rozšíření prohlížeče, díky kterému snadno zašifrujete nebo podepíšete vaše data.

Crypto Native App

Aplikace do počítače

Provádí šifrování a podepisování na vašem počítači a komunikuje s rozšířením webového prohlížeče.

Pro stažení zvolte váš používaný operační systém:

Crypto Web Extension

Rozšíření webového prohlížeče

Slouží jako prostředník mezi aplikací nainstalovanou ve vašem počítači a webovou aplikací.

Pro stažení zvolte váš používaný webový prohlížeč:

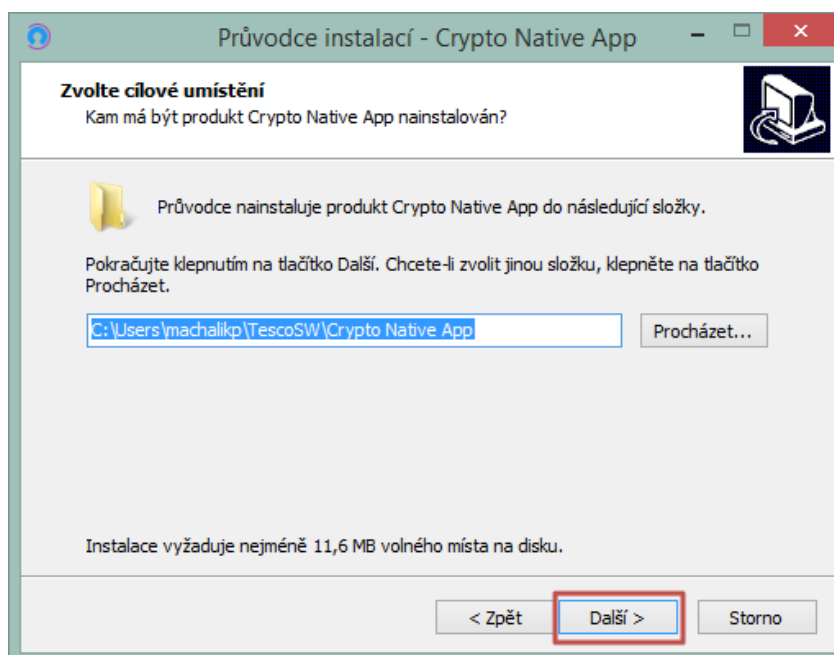
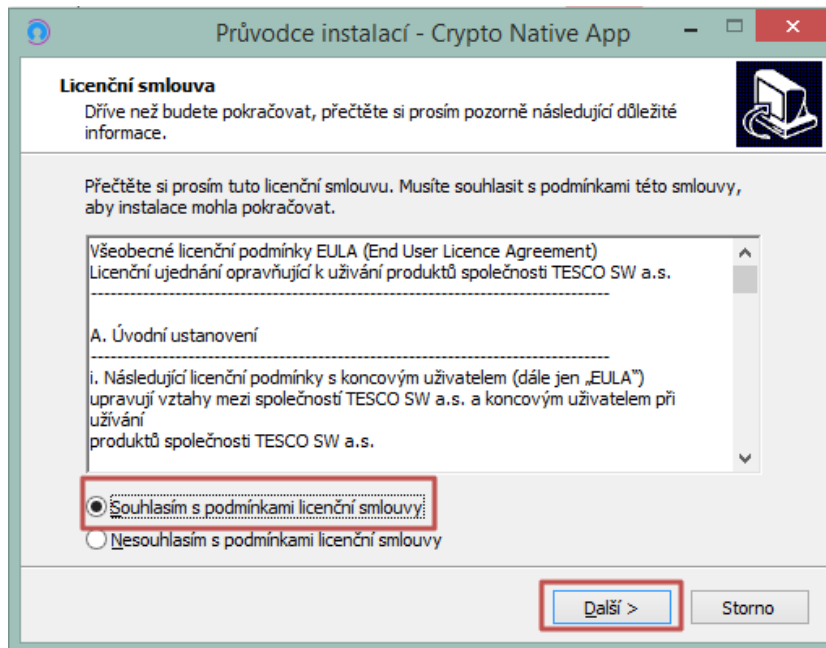
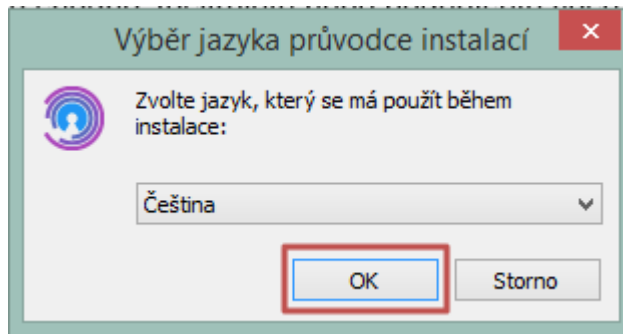

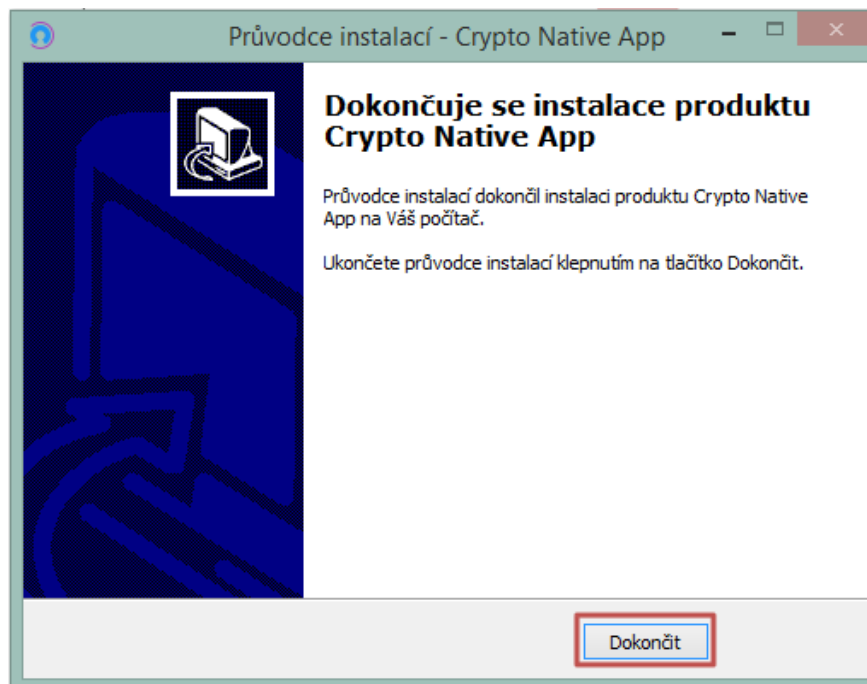
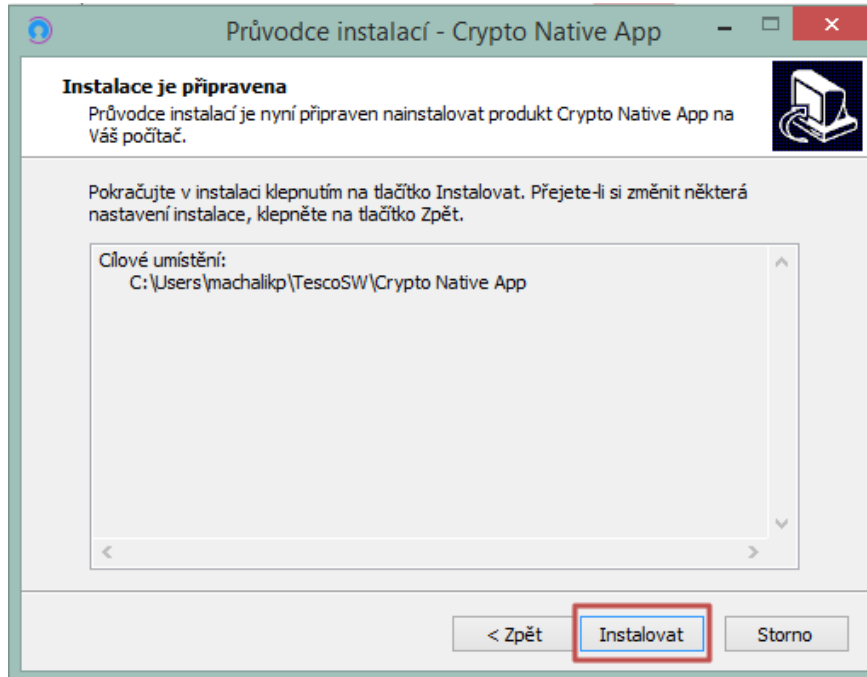

2 SPRAWDZENIE UŻYCIA NOWEGO ROZSZERZENIOWA DO PODPISU

1. W programie Internet Explorer 11 należy dodać stronę <https://mseu.mssf.cz> do zaufanych witryn, w przeciwnym razie pojawi się błąd trybu chronionego:

Validace certifikátu

Nový způsob validace certifikátu

Prohlížeč je spuštěný v chráněném režimu, ve kterém není CryptoNativeApp dostupná.

Procedura:

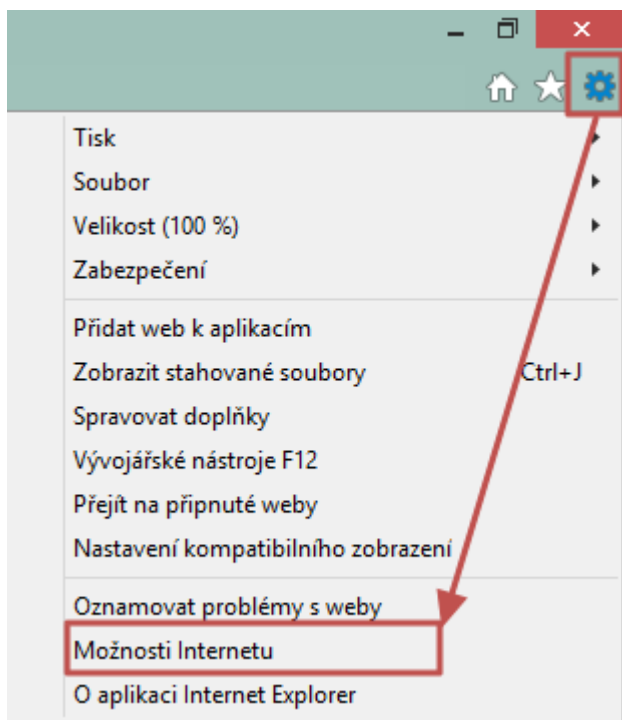

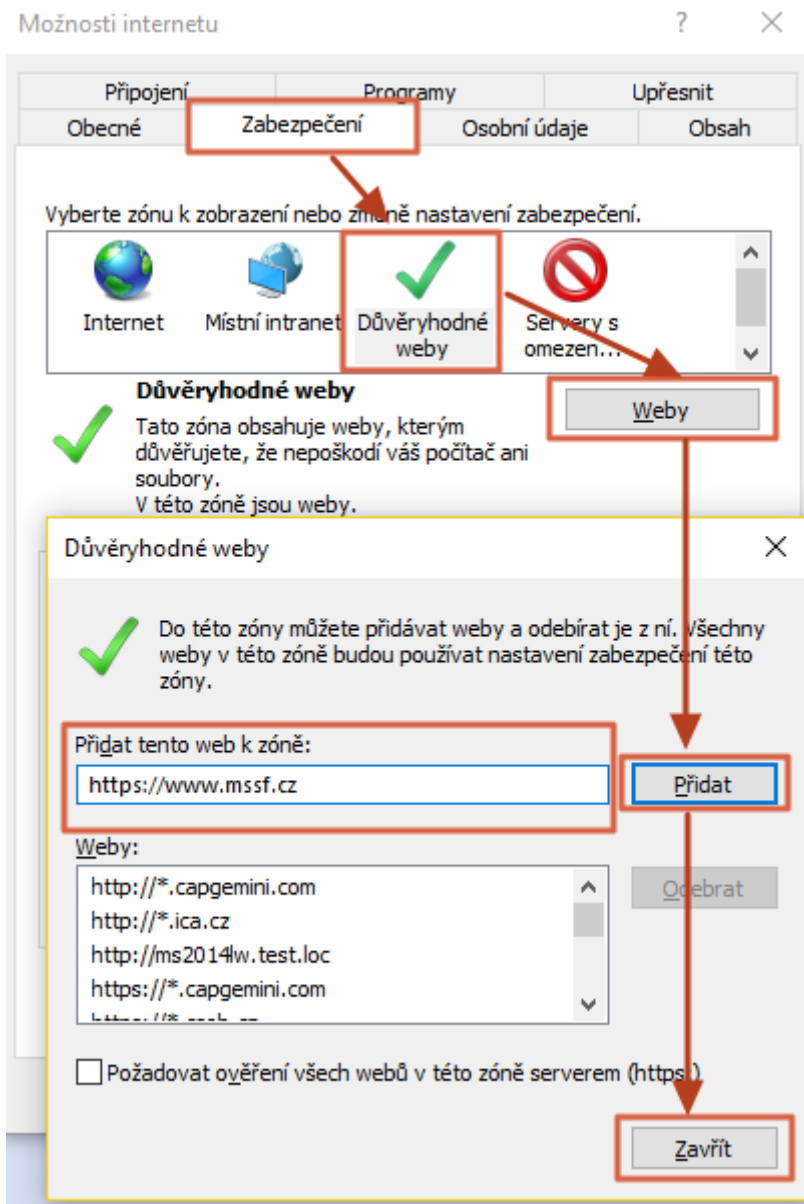

- W przeglądarce Internet Explorer 11 otworzyć link https://www.mssf.cz/testappbeta/check_client.aspx i kliknąć przycisk „Nowy sposób walidacji poprawności certyfikatu”:

MSSF.CZ MONITOROVACÍ SYSTÉM STRUKTURÁLNÍCH FONDŮ

MINISTERSTVO PRO MÍSTNÍ ROZVOJ ČR

Ověření kompatibility

Aktuální internetový prohlížeč	✓	Internet Explorer 11.0
Operační systém	✓	Windows 10
Používané rozlišení	✓	V pořádku
Výpočetní kapacita v aktuálním prohlížeči	✓	V pořádku
Počet procesorů	✓	8
Test připojení(download/upload)	✓	1/1 Mbit/s
Dostupnost databáze (volitelné)	✓	V pořádku
Podpora FileAPI	✓	V pořádku
Dostupnost SilverLight pluginu	✓	V pořádku
Verze Silverlight	✓	5.1.50918.0
Zvýšená oprávnění pro Silverlight	✓	Ano

Validace certifikátu **Nový způsob validace certifikátu**

3. Otvorzy się okno z nowym rozszerzeniem do podpisu = **W ten sposób sprawdza się prawidłową instalację nowego rozszerzenia do podpisu w Internet Explorer 11.**

Uwaga: Są 3 wersje podpisu elektronicznego:

- W pliku
- Na karcie chipowej + token
- W magazynie systemowym

Przykład podpisu elektronicznego z certyfikatem z magazynu systemowego:

Podpis CZ ? - X

TestovacíSoubor.docx [Podrobnosti](#)

Certifikáty [Zobrazit všechny](#)

Vyhledat

- Soubor
[Vybrat z počítače ...](#)
- Čipové karty a tokeny ^
- Mgr. Petr Machalík 16. 05. 2018 - 05. 06. 2019
PostSignum Qualified CA 2
- Machalík Petr 30. 10. 2017 - 30. 10. 2019
TESCO SW a.s. CA 2015
- Systemové uložení ^
- Mgr. Petr Machalík 16. 05. 2018 - 05. 06. 2019
PostSignum Qualified CA 2
- Machalík Petr 30. 10. 2017 - 30. 10. 2019
TESCO SW a.s. CA 2015
- petr.machalik@tescosw.cz 09. 01. 2019 - 08. 07. 2019
Communications Server
- Jan Novák** 12. 03. 2019 - 11. 04. 2019
I.CA Test Qualified 2 CA/RSA 02/2016
- Jan Novák 12. 03. 2019 - 11. 04. 2019
DEMO PostSignum Qualified CA 2

Podepsat

SPRAWDZENIE PRAWDZIWOŚCI APLIKACJI DO PODPISU

Można sprawdzić prawdziwość pobranej aplikacji przed jej zainstalowaniem, aby zapobiec ewentualnym próbom jej „podrzucenia”, procedura jest następująca:

1. Jedynym oficjalnym miejscem dystrybucji Crypto Native App jest TESCO SW.

2. Pakiet instalacyjny jest podpisany cyfrowo za pomocą certyfikatu TESCO SW i może zostać sprawdzony przez użytkownika w dowolnym momencie. Instalator (i wszystko co jest w nim zapakowane) jest podpisany elektronicznie przy użyciu „certyfikatu” wydanego dla TESCO SW przez firmę DigiCert (CA). Można to również zobaczyć, klikając prawym przyciskiem myszy w plik exe i przechodząc do zakładki Podpisy cyfrowe. CA zweryfikowała tożsamość firmy (telefonicznie, e-mailem, faktury). Jeśli plik exe jest niepodpisany, to po jego uruchomieniu na nowszych wersjach systemu MS Windows (do 7 i późniejszych) wyświetlane jest ostrzeżenie, że jest to oprogramowanie pochodzące z niezaufanego źródła.